

POROČANJE POPRAVKOV PLAČ ZA PRETEKLO OBDOBJE PRI POROČANJU TEKOČE PLAČE

Obveščamo vas, da smo v skladu s Pravilnikom o spremembah in dopolnitvah Pravilnika o vsebini in obliki obračuna davčnih odtegljajev ter o načinu predložitve davčnemu organu, objavljenim v Ur.l. št. 60/20416 **uredili novosti glede poročanja zneska v vseh rubrikah M.**

Omogočeno je poročanje popravkov plač za preteklo obdobje pri poročanju tekoče plače.

Naloženo morate imeti verzijo od 7.2.2017 dalje.

V kolikor vnašate popravke za pretekla obdobja za boleznine, morate datum (npr. 16 ur za obdobje 1.12.2016 do 2.12.2016) vnesti sami, program vam ponudi opcijo za vnos. Spodaj vam bo program avtomatsko dodal celotno obdobje (za cel mesec), ki ga ne popravljate, kajti poročati je potrebno za cel mesec.

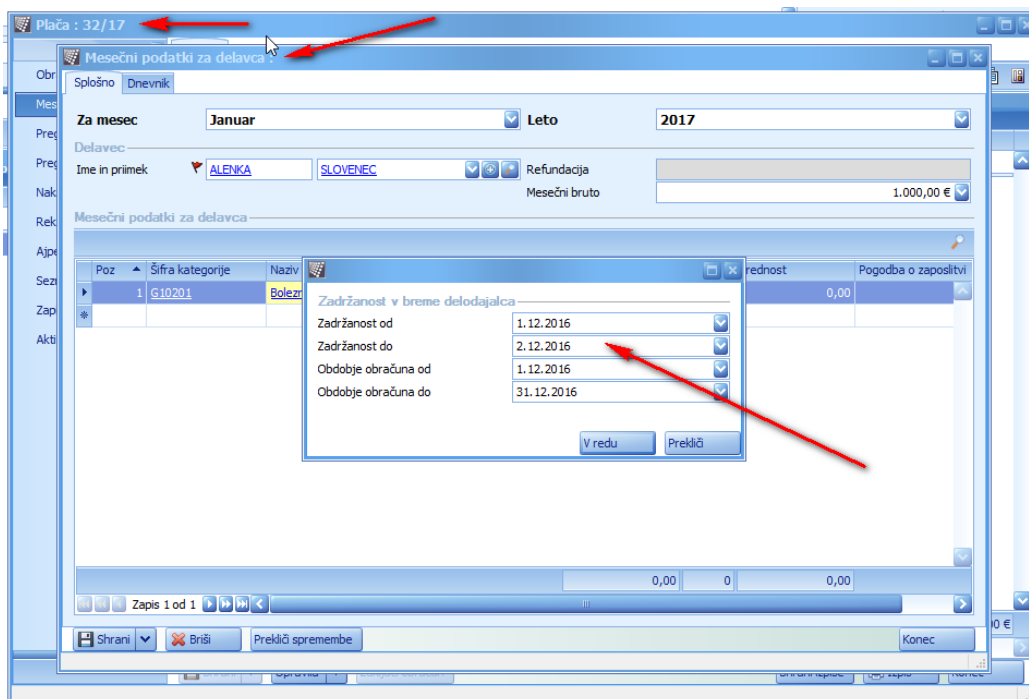

Za nadure, dopuste in ostalo je potrebno klikniti na beležko:

Mesečni podatki za delavca :

Splošno Dnevnik

Za mesec **Januar** Leto **2016**

Delavec
Ime in priimek **ALENKA SLOVENEK** Refundacija
Mesečni bruto

Mesečni podatki za delavca

Poz	Šifra kategorije	Naziv kategorije	EM	Ure
▶	1 B10105	Redni letni dopust	Ure	0,00
*				

in vnesti ustrezní datum:

ALENKA SLOVENEK Refundacija
Mesečni bruto

Mesečni podatki za delavca

Šifra kategorije	Naziv	rednost	P
B10105	Redni		0,00

Datum

Datum od 1.12.2016

Datum do 2.12.2016

Obdobje obračuna od 1.12.2016

Obdobje obračuna do 31.12.2016

V redu Prekliči

V kolikor si ne boste naložili verzije iz takšnih in drugačnih razlogov, lahko sami ročno na I-REKU v eDavkih vnesete znesek nadomestil in obdobje popravkov v rubriko M.

Za vse dodatne dodatne informacije smo Vam na voljo na info@normasoft.si.

NORMAsoft, d.o.o.